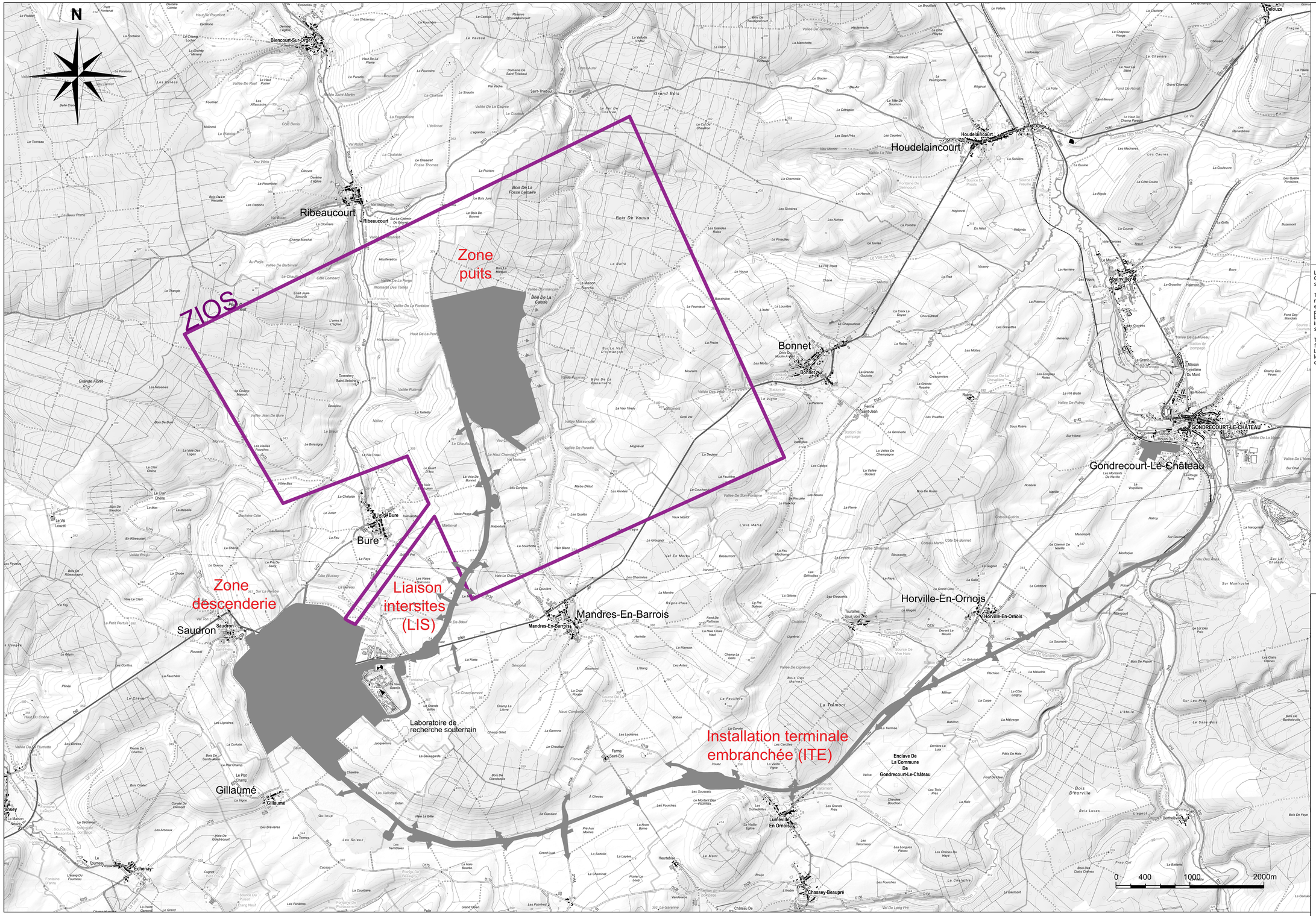

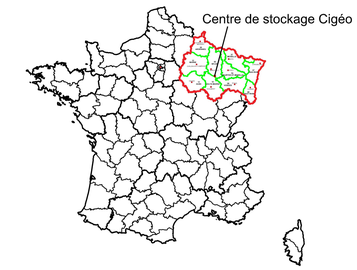

Communes d'implantation du Centre de stockage Cigéo :

MEUSE (55)	HAUTE-MARNE (52)
Commune de Bonnet	Commune de Cirfontaines-en-Ornois
Commune de Bure	Commune de Gillaumé
Commune de Gondrecourt-le-Château	Commune de Saudron
Commune de Horville-en-Ornois	
Commune de Houdelaincourt	
Commune de Mandres-en-Barrois	
Commune de Ribeaucourt	
Commune de Saint-Joire	

Le présent plan général des travaux représente les ouvrages du centre de stockage Cigéo par grandes fonctionnalités. Les installations souterraines seront développées au sein d'une zone d'implantation des ouvrages souterrains (ZIOS).

Tous ces ouvrages sont inclus dans une zone d'intervention potentielle nécessaire à leur réalisation. Cette zone d'intervention potentielle identifie les emprises provisoires ou définitives sur lesquelles les travaux et installations du projet sont susceptibles de s'étendre en surface ou en souterrain. En particulier, la zone d'intervention potentielle englobe le périmètre prévisionnel des travaux, les installations de chantier, les secteurs des rétablissements de voirie liés au centre de stockage Cigéo.

Toutes les parcelles incluses dans la zone d'intervention potentielle ne feront pas systématiquement l'objet d'acquisitions foncières dans le cadre du projet. Les emprises qu'il est nécessaire d'acquérir seront en effet déterminées avec précision lors des futures études détaillées de conception et donneront lieu à la réalisation d'enquêtes parcellaires.

ZONE D' IMPLANTATION DES OUVRAGES SOUTERRAINS DU CENTRE DE STOCKAGE DE CIGEO

INSTALLATIONS DE SURFACE DU CENTRE DE STOCKAGE CIGEO

Système de référence terrestre ETRS89
Réseau géodésique français 1993 (RGF93)
Fond de plan BD TOPO® (IGN)
Carte établie le 15/02/2022

Pièce 3 du dossier d'enquête publique préalable à la déclaration d'utilité publique du centre de stockage Cigéo

PLAN GÉNÉRAL DES TRAVAUX N°2

(Ouvrages souterrains)

Fichiers sources : /			
	Echelle : 1/15000	Format : A0+	Identification : PLA-PGT-22-0002-A